

LA COPERTURA ASSICURATIVA OBBLIGATORIA

Soluzioni assicurative per la sanità pubblica



Assigeco

Chi siamo

Premessa

L'analisi della polizza di Colpa Grave

Formazione Trasparenza e Assistenza Specializzata

Conclusioni

Raccomandazione fondamentale

CHI SIAMO

IL RUOLO DI ASSIGECO

- Siamo una delle principali società di intermediazione assicurativa da oltre 40 anni sul mercato.
- Siamo Coverholder dei Lloyd's: partner di fiducia autorizzato alla distribuzione delle polizze Lloyd's Insurance Company S.A.; la compagnia nata dalla più famosa corporazione dal XVII° secolo.
- Siamo nati come società di intermediazione specifica per assicurare i rischi del dipendente e amministratore pubblico.
- Ad oggi assicuriamo oltre **10.000 medici per tutti i loro rischi professionali.**
- In qualità di Coverholder della LLOYD'S INSURANCE COMPANY S.A. abbiamo attualmente in corso lo schema di convenzione con Federsanità nell'ambito della copertura assicurativa dei medici dipendenti delle aziende sanitarie pubbliche.

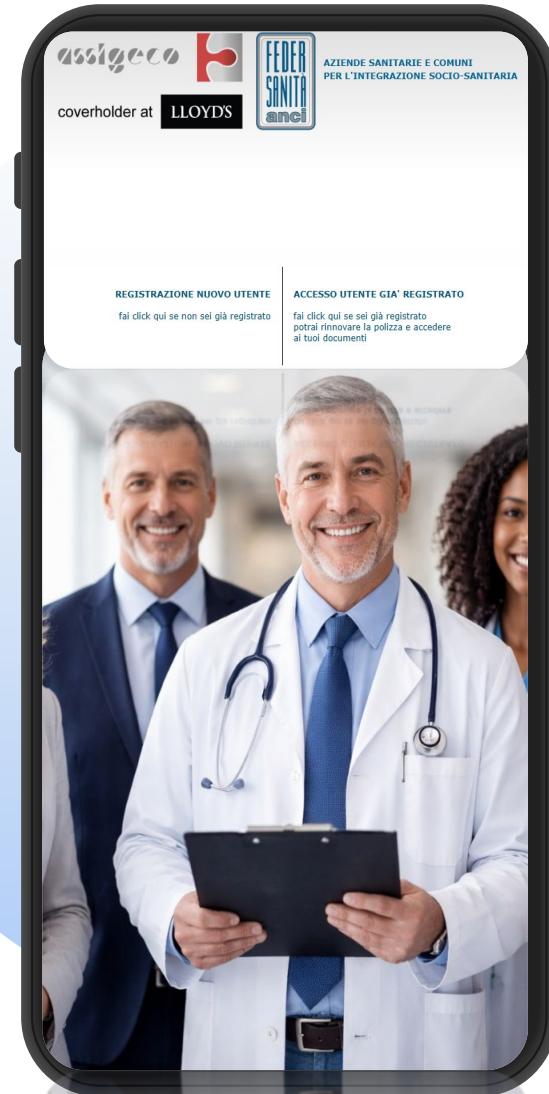

PREMESSA

L'OBBLIGO ASSICURATIVO

- L'obbligo assicurativo previsto dalla **Legge n. 1 del 7 gennaio**.
- **L'art. 10, comma 3, della Legge Gelli-Bianco (L. 24/2017)** stabilisce che: Ciascun esercente la professione sanitaria operante a qualunque titolo in strutture sanitarie o sociosanitarie pubbliche o private provvede alla stipula, con oneri a proprio carico, di un'adeguata polizza di assicurazione per colpa grave.

Tutela personale : la polizza per colpa grave serve proprio a proteggere il patrimonio personale del medico in caso di rivalsa da parte dell'ente pubblico o dell'assicurazione della struttura.

- **L'art. 10, comma 1, della Legge Gelli-Bianco (L. 24/2017)**

Le strutture sanitarie e sociosanitarie pubbliche e private devono dotarsi di copertura assicurativa per responsabilità civile verso terzi e verso prestatori d'opera



IL QUADRO NORMATIVO DELLA RESPONSABILITÀ

➤ **L' art 7 della Legge Gelli-Bianco (L. 24/2017)**

La struttura risponde verso il paziente per inadempimento contrattuale, anche per fatto dei propri dipendenti.

➤ **L'art 7, comma 3 della Legge Gelli-Bianco (L. 24/2017)**

Responsabilità extracontrattuale del medico dipendente : il medico risponde verso il paziente solo per dolo o colpa grave

➤ **L'art 9, comma 5 della Legge Gelli-Bianco (L. 24/2017)**

Azione di rivalsa della struttura : la struttura può rivalersi sul medico dipendente solo in caso di colpa grave e nei limiti del triplo della retribuzione lorda annua

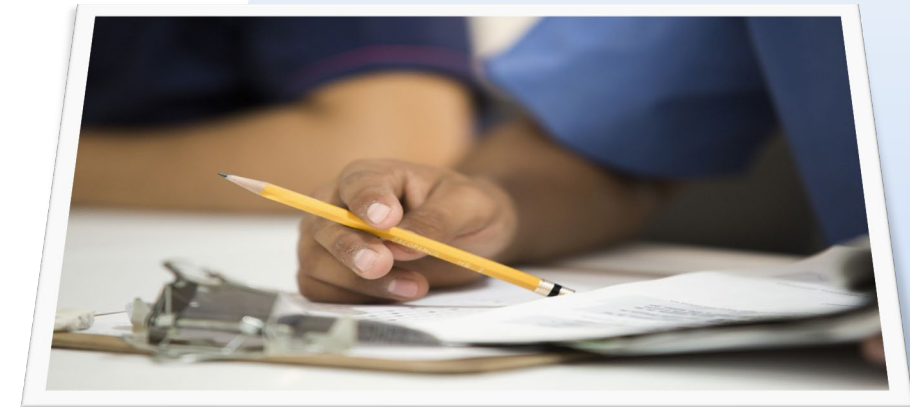

L'analisi della polizza di Colpa Grave

Oggetto della copertura

Responsabilità per colpa grave nell'esercizio dell'attività professionale
Azioni di rivalsa della struttura sanitaria pubblica (art. 9, comma 5, L. 24/2017)
Azioni di surrogazione dell'assicuratore della struttura
Responsabilità amministrativa davanti alla Corte dei Conti

La struttura della polizza

- a) Forma "Claims Made"
- b) Retroattività
- c) Postuma



Le Molteplici Forme dell'Agire Medico

Copertura anche per attività intramoenia

in conformità alle norme ed ai regolamenti vigenti

Copertura per primo soccorso e atti di solidarietà

indipendentemente dal giudizio di colpa grave

Estensione per telemedicina e ricerca clinica

Il Nuovo Volto della Medicina Moderna



I pilastri della copertura

Massimali e limiti di copertura

Somma massima che l'assicuratore è tenuto a pagare per tutti i sinistri di un periodo di assicurazione

Spese legali

Coperte in aggiunta al massimale
Fino al 25% del massimale stesso

Franchigia

Parte del danno che rimane a carico dell'assicurato

La Responsabilità solidale

In caso di responsabilità solidale dell'Assicurato con altri soggetti, gli Assicuratori rispondono per l'intero, salvo il diritto di surrogazione nel diritto di regresso nei confronti dei condebitori solidali.

Facoltà di recesso dell'assicuratore

Solo in caso di reiterata condotta gravemente colposa per più di un sinistro

- Accertata con sentenza definitiva
- Con preavviso di 30 giorni

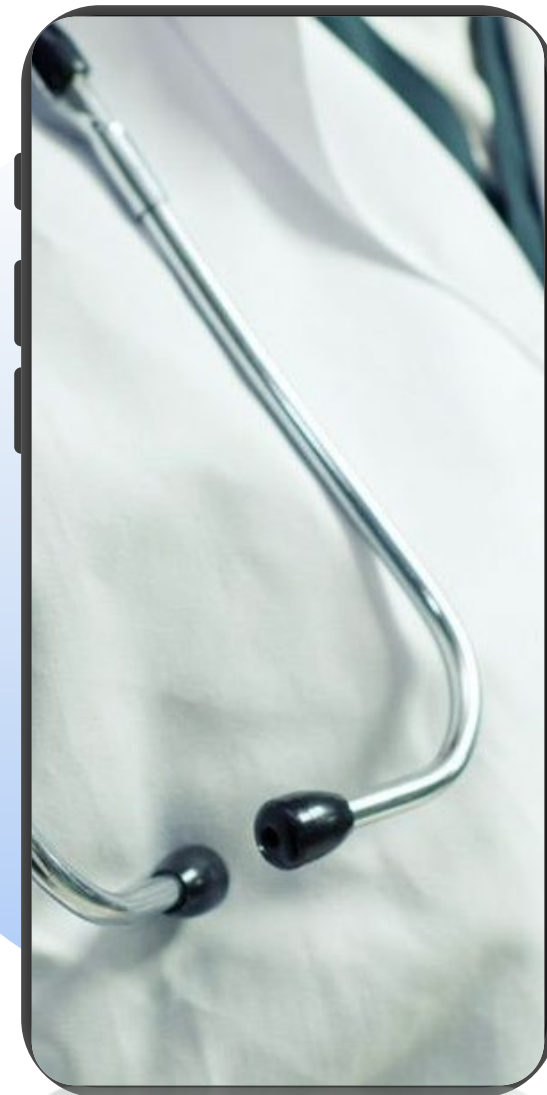

Le novità normative

La Legge 1/2026 : Il nuovo regime della responsabilità amministrativa

- Responsabilità amministrativa limitata al 30% del danno accertato
- Tetto massimo del doppio della retribuzione lorda annua

La copertura ed il mancato adempimento degli obblighi di formazione (ECM)

- L'assolvimento di almeno il 70% dell'obbligo formativo individuale a partire dal triennio formativo 2023-2025

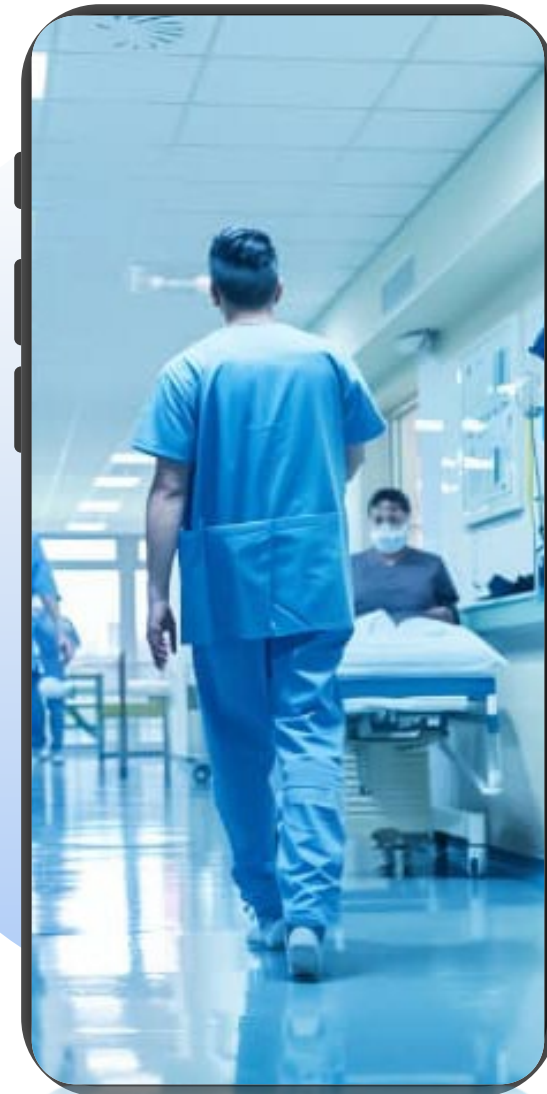

FORMAZIONE, TRASPARENZA E ASSISTENZA SPECIALIZZATA

Tre obiettivi fondamentali:

➤ **Coperture assicurative adeguate alle normative vigenti**

Sempre conformi, sempre aggiornate, sempre adeguate alle esigenze reali dei medici dipendenti pubblici.

➤ **Formazione continua**

La consapevolezza è la prima forma di tutela. Per questo abbiamo creato Assaperlo.com, il nostro canale digitale dedicato alla formazione dei professionisti.

➤ **Assistenza specializzata in caso di sinistro**

La vera differenza si vede nel momento del bisogno.
Il professionista deve sentirsi tutelato e assistito da specialisti.



Conclusioni

SOLUZIONI ASSICURATIVE ASSIGECO

VANTAGGI COMPETITIVI

1. Copertura Lloyd's Insurance Company

- Assigeco è Coverholder autorizzato da Lloyd's Insurance Company S.A.
- Le polizze sono sottoscritte dal mercato assicurativo Lloyd's di Londra
- Garanzia di solidità finanziaria e affidabilità internazionale

Vantaggi:

- Rating finanziario elevato
- Esperienza secolare nella gestione di rischi complessi
- Capacità di copertura anche per massimali molto elevati



2. Specializzazione nel settore sanitario

- Assigeco è specializzata esclusivamente in assicurazioni per il settore sanitario
- Partnership con Federsanità
- Conoscenza approfondita delle problematiche specifiche dei medici dipendenti pubblici

Vantaggi:

- Polizze "su misura" per le esigenze reali dei professionisti sanitari
- Aggiornamento costante alle novità normative (come la Legge 1/2026)
- Comprensione delle dinamiche operative degli ospedali pubblici



3. Assistenza pre e post vendita

- Assistenza in caso di variazioni del rischio (cambio mansione, pensionamento, ecc.)
- Gestione diretta dei sinistri senza intermediari

Vantaggi:

- Rapporto diretto con professionisti specializzati
- Tempi di risposta rapidi
- Trasparenza e chiarezza in ogni fase

4. Premi competitivi e flessibilità

- Premi calibrati sul rischio effettivo (in base a specialità, attività, sinistrosità pregressa)

Vantaggi:

- Costo sostenibile anche per giovani professionisti
- Flessibilità di pagamento



RACCOMANDAZIONE FONDAMENTALE

ASSICURARSI SÌ, MA ASSICURARSI BENE È MEGLIO

1. Consapevolezza
2. Adeguatezza
3. Qualità
4. Assistenza
5. Formazione



ACCESSO ALLE SOLUZIONI ASSIGECO – LLOYD'S COVERHOLDER

Per approfondire le nostre soluzioni:

-**Portale Sanità:** nell'ambito della Convenzione Federsanità – ANCI cliccando <https://sanita.assigeco.it> oppure <https://assaperlo.com/prodotti/convenzione-con-federsanita>

-**Portale Generale Assaperlo :**
<https://assaperlo.com/ricerca?term=federsanita>

Per Assistenza diretta su Assaperlo.com tel. 02/83595863 oppure 02/83623417



Grazie
per l'attenzione

Assigeco S.r.l
Via Carlo Crivelli 26-Milano

www.assaperlo.com